



La seguridad comienza con la actitud



Cap. V. 5. Entorno inmediato

Driving range



La seguridad comienza con la actitud

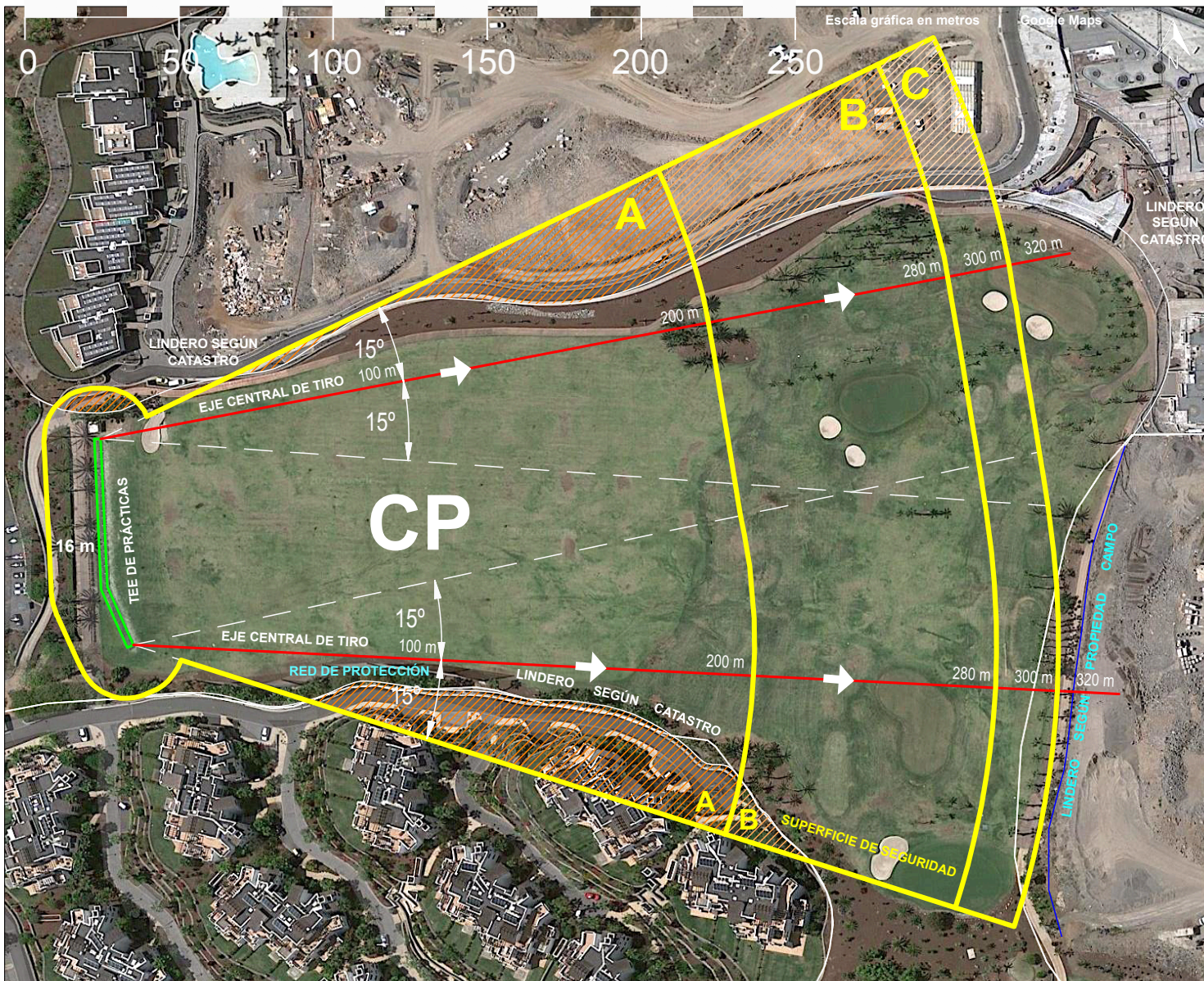

LEYENDA

Disposiciones de seguridad:

15°	Regla de la zona 15°: disponer un ángulo mínimo de 15° a ambos lados del eje central de tiro	PGA
-----	--	-----

16 m	Distancia mínima desde el borde del tee de salida	PGA
------	---	-----

Condición de seguridad:

	Superficie de seguridad en m2	56.950
--	-------------------------------	--------

	Superficie de seguridad fuera de lindero en m2	9.092
--	--	-------

%	Porcentaje de peligrosidad	16
---	----------------------------	----

I-X	Grado de peligrosidad	IX
-----	-----------------------	----

LIN	Lindero del campo de golf según la Propiedad	
-----	--	--

Ejes centrales de tiro:

Para el cálculo de la superficie de seguridad, se han elegido los ejes centrales de tiro más desfavorables, a la derecha y a la izquierda de la plataforma de los tees de prácticas.

EL PRESENTE DOCUMENTO ES COPIA DE SU ORIGINAL, DEL QUE ES AUTOR, IGGAO GARCÍA GOLF ARQUITECTURA. SU UTILIZACIÓN TOTAL O PARCIAL, ASÍ COMO QUALQUIER CESIÓN A TERCEROS O REPRODUCCIÓN, REQUERIRÁ LA PREVA AUTORIZACIÓN EXPRESA DE SU AUTOR, QUEDANDO EN TODO CASO PROHIBIDA QUALQUIER MODIFICACIÓN UNILATERAL DEL MISMO. IGGA - INTERNATIONAL OFFICE OF GOLF AND ARCHITECTURE golfarquitectura.com AVDA. RICARDO SORIANO, 45 LOCAL 3, 28041 MADRID, ESPAÑA (0034) 951 535 740 info@golfgarciar.com



Cap. V. 5. 1. Descripción.

Un campo de prácticas, o “driving range”, es una zona hecha de hierba natural, o de materiales sintéticos que simulan la hierba natural, donde los golfistas pueden practicar el swing sin moverse del lugar, de manera que en poco tiempo pueden dar varias decenas de tiros, y de esta manera practicar y mejorar el juego. Es ideal para introducir a los niños en el deporte del golf, para los jugadores principiantes o que apenas empiezan en el juego, o cuando no hay tiempo para un juego completo en el campo de golf.

Conducir pelotas de golf en un campo de prácticas es más rápido que un juego de golf de 9 hoyos y mantiene la atención de los jugadores más jóvenes por más tiempo; sin mencionar que se puede prestar especial atención a la instrucción sin detener a otros jugadores.

Los campos de prácticas se componen, por un lado, de unas esterillas individuales colocadas sobre una plataforma de tiro, generalmente cubierta, y un campo amplio y abierto por el otro, normalmente con marcadores de distancia, y en ocasiones con greens objetivo a distancias escalonadas. También existen campos de prácticas con “putting green”, para que los jugadores puedan practicar el putt; y con “approaching green”, para que practiquen el “approach” o acercamiento al green.

Se recomienda dotar a las instalaciones de un campo de golf de un campo de prácticas con una profundidad de 300 metros, con marcas de distancia de 50 en 50 metros. Podría reducirse a 280 metros en campos de prácticas cuesta arriba y se debe ampliar a 320 metros si son cuesta abajo, o en el caso que se practique desde sus dos extremos. Deberá diseñarse de manera que las bolas de golf no salgan del recinto. En un campo de golf, un campo de prácticas con un solo extremo practicable y una anchura de 100 metros, ocupará una superficie de juego para prácticas de 3 hectáreas y una superficie de seguridad de hasta 5 hectáreas. La superficie de seguridad podrá ser menor, en función de su relación con los hoyos del campo. También, se recomienda la existencia de casetas de prácticas, con unas dimensiones de, al menos, 3,50 metros de ancho por 3,50 metros de profundidad, dejando un paso de, al menos, 1,50 metros entre el tee de prácticas y la pared del fondo, y una altura de techo de, al menos, 3,50 metros. Y dotar a las instalaciones de, al menos, un putting green de prácticas y de una zona de práctica de golpes cortos con, al menos, un bunker, diseñada de manera que

se eviten riesgos de golpes cruzados o molestias entre los jugadores que practican en ella.

Fuente: Norma UNE 188001:2011 (AENOR), Campos de golf. Requisitos para la prestación del servicio (sustituye a la norma UNE 188001:2008). Pionera en su ámbito, engloba los requisitos a cumplir específicos para los campos de golf, que definen el nivel de servicio al cliente, incrementando el estándar de acuerdo a las instalaciones. Incluye recomendaciones para el diseño del campo de golf.

Cap. V. 5. 2. Peligrosidad fuera campo de prácticas.

La superficie de seguridad del campo de prácticas recomendada para garantizar la práctica del juego en condiciones de seguridad para las personas en su entorno inmediato, se ha calculado con la regla de la zona 15° recomendada por PGA. Se han utilizado los ejes centrales de tiro más desfavorables a ambos lados de la plataforma del tee de prácticas. Además, se muestran los resultados de la superficie de seguridad más desfavorable (suma C en el gráfico inferior), 300 metros de longitud medidos desde el tee de prácticas. Otra para campos cuesta arriba de 280 metros (suma B). Y, finalmente, de 180 a 200 metros medidos desde el tee de prácticas (suma A), que es la distancia más común alcanzada por los jugadores no profesionales.

Cap. V. 5. 3. Conclusiones campo de prácticas.

CAMPO DE PRÁCTICAS	nº	suma A	suma B	suma C
Distancia de tiro	m	200	280	300
Superficie de seguridad	m ²	31355	51153	56950
Superficie de seguridad fuera propiedad	m ²	5142	8129	9092
Porcentaje de peligrosidad	%	16	16	16
Grado de peligrosidad	I-X	IX	IX	IX

GRADO PELIGROSIDAD	grado	zona	campo
Media porcentual 16%	IX		Prácticas

LEYENDA

Tabla de grado de peligrosidad:

GRADO PELIGROSIDAD	grado
Según porcentaje de superficie seguridad que está fuera propiedad	
0% - 10% poco peligro	X
10% - 20%	IX
20% - 30%	VIII
30% - 40%	VII
40% - 50% peligroso	VI
50% - 60%	V
60% - 70%	IV
70% - 80%	III
80% - 90%	II
90% - 100% mucho peligro	I