

Cap. VII. 19. Condición de seguridad hoyos cortos.

Los tres hoyos cortos se utilizan como academia de golf.

Dos tienen poco peligro, con grado de peligrosidad X, uno con 0% y el otro con 7%. Y el tercero tiene grado de peligrosidad IX, con 14%.

En la actualidad, el hoyo corto 2, denominado 2C, se utiliza de "putting green" de la academia, como muestra esta fotografía:



Sin embargo, se recomienda el uso del hoyo corto 1, denominado 1C, de "approach area", es decir, green para la práctica de bunker, o de "putting green", porque es el hoyo corto con más porcentaje de peligrosidad de los tres estudiados.

En cuanto al hoyo corto 3, denominado 3C, es el único que no tiene superficie de seguridad fuera del campo, y su porcentaje de peligrosidad es 0%.

Sería posible diseñar otro hoyo corto con este mismo porcentaje de peligrosidad 0%, en lugar del hoyo corto 1, y dejar éste para "putting green". De este modo, no sería necesario aplicar medidas de protección específicas.

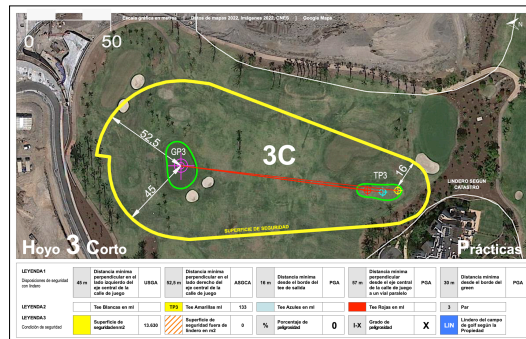
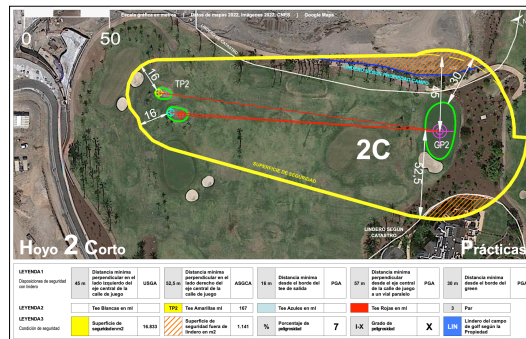
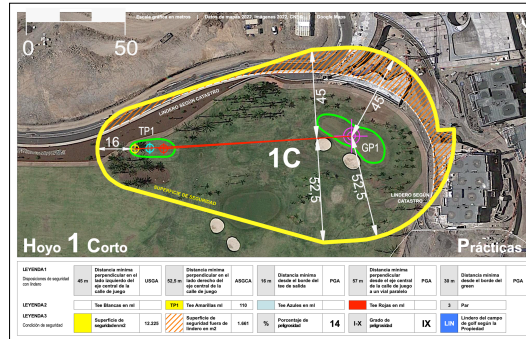

Comunidad Autónoma de Canarias

EL PRESENTE DOCUMENTO ES COPIA DE SU ORIGINAL, DEL QUE ES AUTOR, IGNAIO GARCÍA GOLF ARCHITECTURE. SU UTILIZACIÓN TOTAL O PARCIAL, ASÍ COMO CUALQUIER CESIÓN A TERCEROS O REPRODUCCIÓN, REQUERIRÁ LA PREVIA AUTORIZACIÓN EXPRESA DE SU AUTOR, QUEDANDO EN TODO CASO RESERVADA CUALQUIER MODIFICACIÓN UNILATERAL DEL MISMO. IGGA - INTERNATIONAL OFFICE OF GOLF AND ARCHITECTURE - golfarquitectura.com AVDA. RICARDO SORIANO, 45. LOCAL 3. 28001 MADRID, SPAIN (0034) 951 535 740 info@golfarquitectura.com